

VARIACIÓN MENSUAL

1.05%

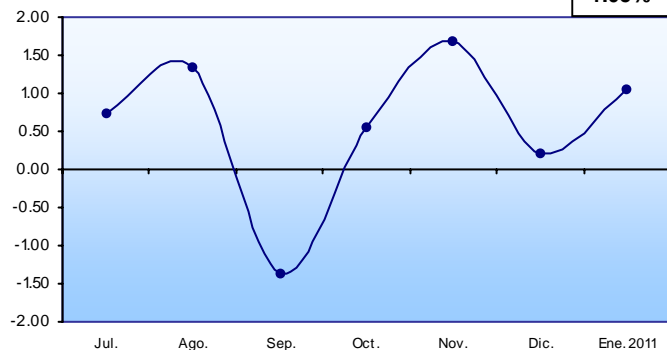

VARIACIÓN ANUAL

7.93%

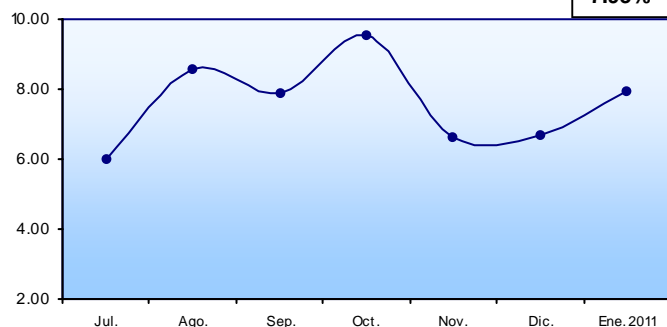

VARIACIÓN EN LO QUE VA DEL AÑO

1.05%

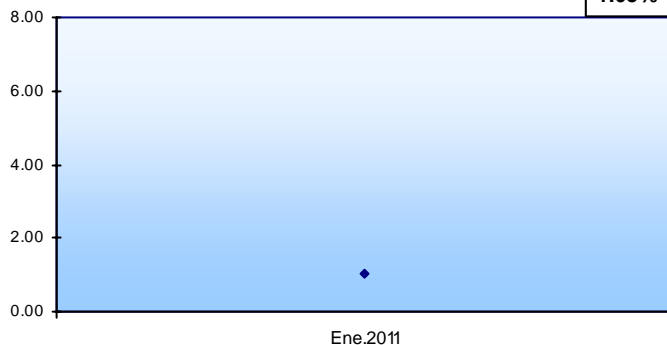

APORTE POR SECCIONES DE LA CLASIFICACIÓN CENTRAL DE PRODUCTOS (CCP) A LA VARIACIÓN MENSUAL DEL ÍNDICE NACIONAL DE PRECIOS AL PRODUCTOR

ENERO 2011

CCP SECCIONES	DESCRIPCIÓN	CONTRIBUCIÓN
0	PRODUCTOS DE LA AGRICULTURA, LA SILVICULTURA Y LA PESCA	0.36
1	MINERALES; ELECTRICIDAD, GAS Y AGUA	0.00
2	PRODUCTOS ALIMENTICIOS, BEBIDAS Y TABACO; TEXTILES, PRENDAS DE VESTIR Y PRODUCTOS DE CUERO	0.41
3	OTROS BIENES TRANSPORTABLES, EXCEPTO PRODUCTOS METÁLICOS, MAQUINARIA Y EQUIPO	0.24
4	PRODUCTOS METÁLICOS, MAQUINARIA Y EQUIPO	0.04
VARIACIÓN MENSUAL DEL ÍNDICE NACIONAL		1.05

APORTE POR SECCIONES DE LA CLASIFICACIÓN CENTRAL DE PRODUCTOS (CCP) A LA VARIACIÓN MENSUAL

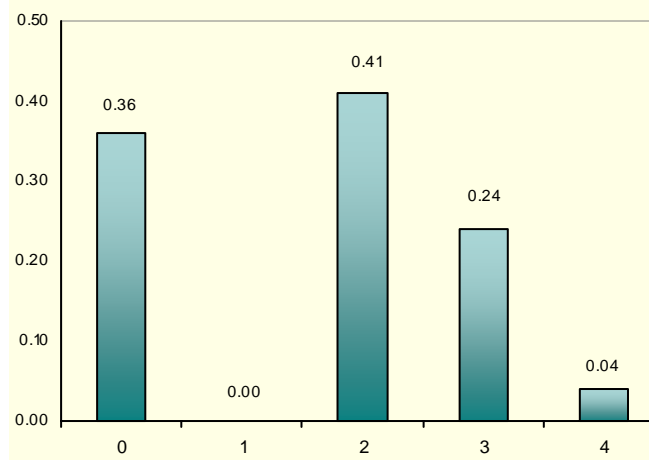

ESQUEMA GENERAL DEL PROCESO DE FORMACIÓN DE LOS PRECIOS

- + Materias primas consumidas, a precios de adquisición
- + Combustible
- + Energía
- + Gastos generales
- + Costos de personal (sueldos, salarios, seguridad, formación profesional)
- + Amortizaciones
- + Beneficios a Repartir
- + Impuestos Directos
- + Beneficio de la empresa

= PRECIO DE PRODUCCIÓN ex-fábrica



+ Impuestos indirectos

= PRECIO DE SALIDA DE FÁBRICA O DE PRODUCTOR

- + Gastos de transporte al almacén mayorista
- + Seguro de mercancías
- + Margen comercial del mayorista
- + Otros gastos del mayorista

= PRECIOS DE MAYORISTA SIN IMPUESTO

+ Impuestos indirectos

= PRECIOS DE MAYORISTA CON IMPUESTO

- + Gastos de transporte al comercio minorista, al consumidor
- + Margen del minorista (en su caso)
- + Otros gastos generales

= PRECIO AL CONSUMIDOR



ÍNDICE DE PRECIOS AL PRODUCTOR (IPP) NACIONAL AÑO BASE 1995 = 100

INFORME ANÁLITICO ENERO 2011

Para medir la incidencia inflacionaria de los costos de producción en la formación de los precios al productor de bienes para el consumo nacional, el INEC investiga y calcula mensualmente el INDICE DE PRECIOS AL PRODUCTOR (IPP) con Año Base 1995 = 100; mientras que para medir la incidencia inflacionaria de los márgenes comerciales de la intermediación de bienes y servicios y sus costos en la formación de los precios al consumidor final, el INEC investiga y calcula el INDICE DE PRECIOS AL CONSUMIDOR (IPC) con Año Base: 2004 = 100.

Con la investigación y cálculo del IPP, el INEC coadyuva con un indicador de alerta inflacionaria, a la explicación de la naturaleza y dinámica del proceso de incremento incesante del nivel general de precios, fenómeno económico denominado inflación.



El Índice Nacional de Precios al Productor (IPP)

Correspondiente al mes de enero 2011 es de 1590.74, en este Índice Nacional no se considera un ítem importante como lo es el petróleo. Si este índice se compara con el mes anterior 1574.18, se establece que los Precios al Productor de bienes subieron en (1.05%); en cambio, si el mismo índice es relacionado con enero 2010 (1473.80), se tiene que los Precios al Productor de bienes se incrementaron en (7.93%). En lo que va del año, los precios señalados aumentaron en (1.05%).



ÍNDICE NACIONAL DEL ÍNDICE DE PRECIOS AL PRODUCTOR

MESES	AÑOS	
	2010	2011
ENERO	1473.80	1590.74
FEBRERO	1516.47	
MARZO	1533.36	
ABRIL	1531.64	
MAYO	1509.39	
JUNIO	1525.97	
JULIO	1537.26	
AGOSTO	1557.96	
SEPTIEMBRE	1536.40	
OCTUBRE	1544.66	
NOVIEMBRE	1570.77	
DICIEMBRE	1574.18	

VARIACIÓN PORCENTUAL DEL ÍNDICE NACIONAL DE PRECIOS AL PRODUCTOR

Meses	Mensual		Anual		En lo que va del año	
	2010	2011	2010	2011	2010	2011
ENERO	-0.13	1.05	1.58	7.93	-0.13	1.05
FEBRERO	2.90		5.21		2.76	
MARZO	1.11		5.24		3.91	
ABRIL	-0.11		5.48		3.79	
MAYO	-1.45		4.92		2.28	
JUNIO	1.10		5.39		3.41	
JULIO	0.74		5.99		4.17	
AGOSTO	1.35		8.55		5.58	
SEPTIEMBRE	-1.38		7.91		4.11	
OCTUBRE	0.54		9.53		4.67	
NOVIEMBRE	1.69		6.64		6.44	
DICIEMBRE	0.22		6.67		6.67	

VARIACIÓN MENSUAL

1.59%

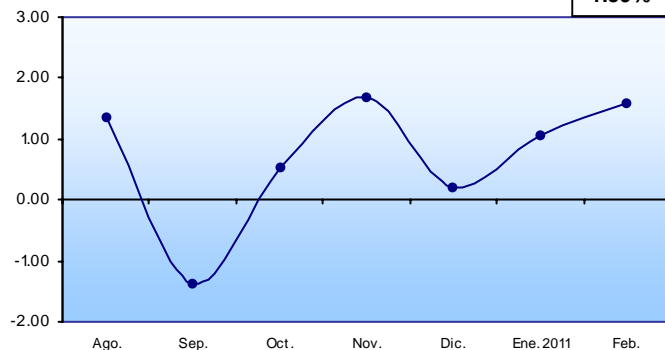

VARIACIÓN ANUAL

6.57%

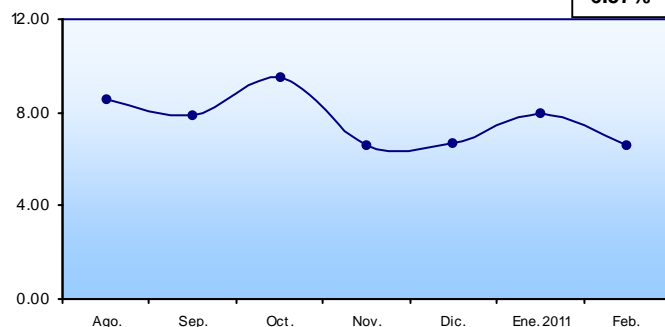

VARIACIÓN EN LO QUE VA DEL AÑO

2.66%

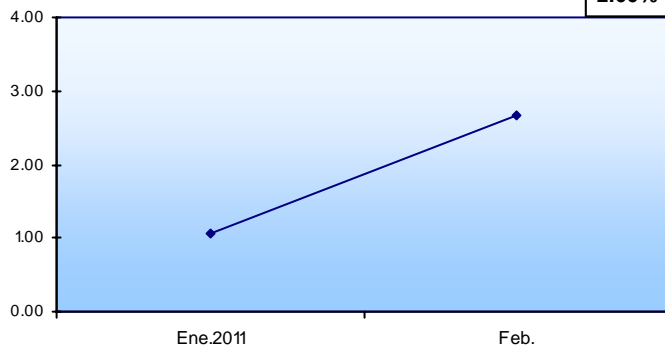

APORTE POR SECCIONES DE LA CLASIFICACIÓN CENTRAL DE PRODUCTOS (CCP) A LA VARIACIÓN MENSUAL DEL ÍNDICE NACIONAL DE PRECIOS AL PRODUCTOR

FEBRERO 2011

CCP SECCIONES	DESCRIPCIÓN	CONTRIBUCIÓN
0	PRODUCTOS DE LA AGRICULTURA, LA SILVICULTURA Y LA PESCA	0.46
1	MINERALES; ELECTRICIDAD, GAS Y AGUA	0.01
2	PRODUCTOS ALIMENTICIOS, BEBIDAS Y TABACO; TEXTILES, PRENDAS DE VESTIR Y PRODUCTOS DE CUERO	0.65
3	OTROS BIENES TRANSPORTABLES, EXCEPTO PRODUCTOS METÁLICOS, MAQUINARIA Y EQUIPO	0.20
4	PRODUCTOS METÁLICOS, MAQUINARIA Y EQUIPO	0.27
VARIACIÓN MENSUAL DEL ÍNDICE NACIONAL		1.59

APORTE POR SECCIONES DE LA CLASIFICACIÓN CENTRAL DE PRODUCTOS (CCP) A LA VARIACIÓN MENSUAL

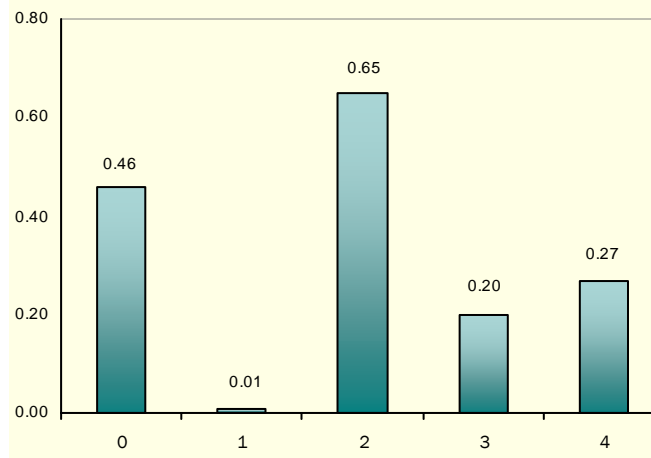

INEC
instituto nacional de estadística y censos

www.inec.gov.ec



www.ecuadorenclfras.com



ECUADOR CUENTA CON EL INEC

IPP

ÍNDICE NACIONAL DE PRECIOS AL PRODUCTOR

Boletín mensual de Variaciones del Índice de Precios al Productor Canasta Nacional.
Sectores: Agropecuario; Pesca; Manufactura y Minería.

Febrero 2011 No. 55 - IPP
Quito-Ecuador

ESQUEMA GENERAL DEL PROCESO DE FORMACIÓN DE LOS PRECIOS

- + Materias primas consumidas, a precios de adquisición
- + Combustible
- + Energía
- + Gastos generales
- + Costos de personal (sueldos, salarios, seguridad, formación profesional)
- + Amortizaciones
- + Beneficios a Repartir
- + Impuestos Directos
- + Beneficio de la empresa

= PRECIO DE PRODUCCIÓN ex-fábrica



+ Impuestos indirectos

= PRECIO DE SALIDA DE FÁBRICA O DE PRODUCTOR

- + Gastos de transporte al almacén mayorista
- + Seguro de mercancías
- + Margen comercial del mayorista
- + Otros gastos del mayorista

= PRECIOS DE MAYORISTA SIN IMPUESTO

+ Impuestos indirectos

= PRECIOS DE MAYORISTA CON IMPUESTO

- + Gastos de transporte al comercio minorista, al consumidor
- + Margen del minorista (en su caso)
- + Otros gastos generales

= PRECIO AL CONSUMIDOR



ÍNDICE DE PRECIOS AL PRODUCTOR (IPP) NACIONAL AÑO BASE 1995 = 100

INFORME ANÁLITICO FEBRERO 2011

Para medir la incidencia inflacionaria de los costos de producción en la formación de los precios al productor de bienes para el consumo nacional, el INEC investiga y calcula mensualmente el INDICE DE PRECIOS AL PRODUCTOR (IPP) con Año Base 1995 = 100; mientras que para medir la incidencia inflacionaria de los márgenes comerciales de la intermediación de bienes y servicios y sus costos en la formación de los precios al consumidor final, el INEC investiga y calcula el INDICE DE PRECIOS AL CONSUMIDOR (IPC) con Año Base: 2004 = 100.

Con la investigación y cálculo del IPP, el INEC coadyuva con un indicador de alerta inflacionaria, a la explicación de la naturaleza y dinámica del proceso de incremento incesante del nivel general de precios, fenómeno económico denominado inflación.



El Índice Nacional de Precios al Productor (IPP)

Correspondiente al mes de febrero 2011 es de 1616.08 en este Índice Nacional no se considera un ítem importante como lo es el petróleo. Si este índice se compara con el mes anterior 1590.74 se establece que los Precios al Productor de bienes subieron en (1.59%); en cambio, si el mismo índice es relacionado con febrero 2010 (1516.47), se tiene que los Precios al Productor de bienes se incrementaron en (6.57%). En lo que va del año, los precios señalados aumentaron en (2.66%).



ÍNDICE NACIONAL DEL ÍNDICE DE PRECIOS AL PRODUCTOR

MESES	AÑOS	
	2010	2011
ENERO	1473.80	1590.74
FEBRERO	1516.47	1616.08
MARZO	1533.36	
ABRIL	1531.64	
MAYO	1509.39	
JUNIO	1525.97	
JULIO	1537.26	
AGOSTO	1557.96	
SEPTIEMBRE	1536.40	
OCTUBRE	1544.66	
NOVIEMBRE	1570.77	
DICIEMBRE	1574.18	

VARIACIÓN PORCENTUAL DEL ÍNDICE NACIONAL DE PRECIOS AL PRODUCTOR

Meses	Mensual		Anual		En lo que va del año	
	2010	2011	2010	2011	2010	2011
ENERO	-0.13	1.05	1.58	7.93	-0.13	1.05
FEBRERO	2.90	1.59	5.21	6.57	2.76	2.66
MARZO	1.11		5.24		3.91	
ABRIL	-0.11		5.48		3.79	
MAYO	-1.45		4.92		2.28	
JUNIO	1.10		5.39		3.41	
JULIO	0.74		5.99		4.17	
AGOSTO	1.35		8.55		5.58	
SEPTIEMBRE	-1.38		7.91		4.11	
OCTUBRE	0.54		9.53		4.67	
NOVIEMBRE	1.69		6.64		6.44	
DICIEMBRE	0.22		6.67		6.67	

VARIACIÓN MENSUAL

-0.79%

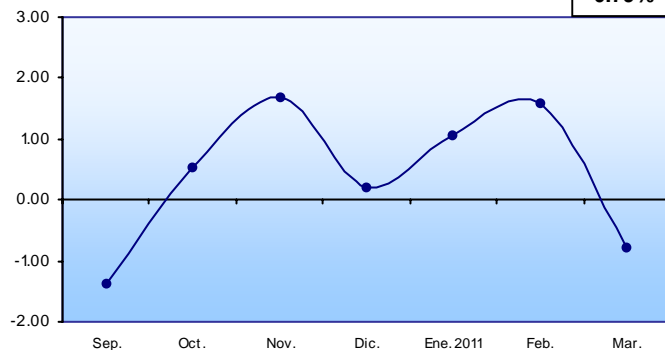

VARIACIÓN ANUAL

4.56%



VARIACIÓN EN LO QUE VA DEL AÑO

1.85%

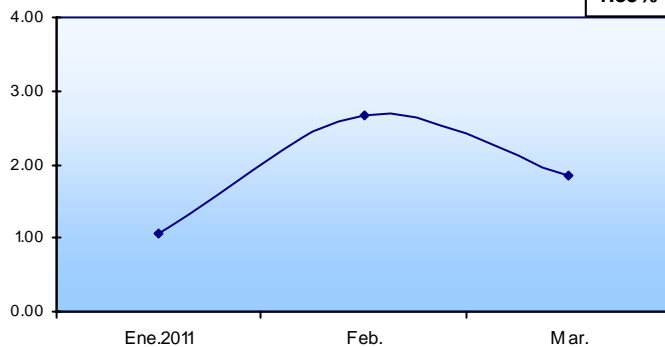

APORTE POR SECCIONES DE LA CLASIFICACIÓN CENTRAL DE PRODUCTOS (CCP) A LA VARIACIÓN MENSUAL DEL ÍNDICE NACIONAL DE PRECIOS AL PRODUCTOR

MARZO 2011

CCP SECCIONES	DESCRIPCIÓN	CONTRIBUCIÓN
0	PRODUCTOS DE LA AGRICULTURA, LA SILVICULTURA Y LA PESCA	-1.20
1	MINERALES; ELECTRICIDAD, GAS Y AGUA	-0.01
2	PRODUCTOS ALIMENTICIOS, BEBIDAS Y TABACO; TEXTILES, PRENDAS DE VESTIR Y PRODUCTOS DE CUERO	0.17
3	OTROS BIENES TRANSPORTABLES, EXCEPTO PRODUCTOS METÁLICOS, MAQUINARIA Y EQUIPO	0.22
4	PRODUCTOS METÁLICOS, MAQUINARIA Y EQUIPO	0.03
VARIACIÓN MENSUAL DEL ÍNDICE NACIONAL		-0.79

APORTE POR SECCIONES DE LA CLASIFICACIÓN CENTRAL DE PRODUCTOS (CCP) A LA VARIACIÓN MENSUAL

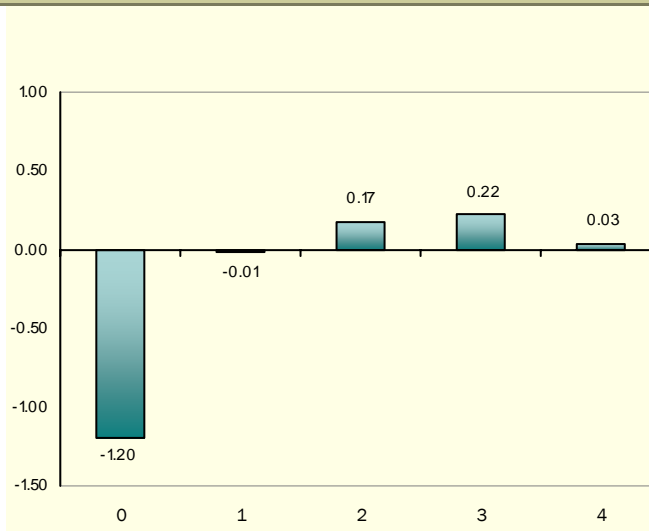

ESQUEMA GENERAL DEL PROCESO DE FORMACIÓN DE LOS PRECIOS

- + Materias primas consumidas, a precios de adquisición
- + Combustible
- + Energía
- + Gastos generales
- + Costos de personal (sueldos, salarios, seguridad, formación profesional)
- + Amortizaciones
- + Beneficios a Repartir
- + Impuestos Directos
- + Beneficio de la empresa

= PRECIO DE PRODUCCIÓN ex-fábrica



+ Impuestos indirectos

= PRECIO DE SALIDA DE FÁBRICA O DE PRODUCTOR

- + Gastos de transporte al almacén mayorista
- + Seguro de mercancías
- + Margen comercial del mayorista
- + Otros gastos del mayorista

= PRECIOS DE MAYORISTA SIN IMPUESTO

+ Impuestos indirectos

= PRECIOS DE MAYORISTA CON IMPUESTO

- + Gastos de transporte al comercio minorista, al consumidor
- + Margen del minorista (en su caso)
- + Otros gastos generales

= PRECIO AL CONSUMIDOR



ÍNDICE DE PRECIOS AL PRODUCTOR (IPP) NACIONAL AÑO BASE 1995 = 100

INFORME ANÁLITICO MARZO 2011

Para medir la incidencia inflacionaria de los costos de producción en la formación de los precios al productor de bienes para el consumo nacional, el INEC investiga y calcula mensualmente el INDICE DE PRECIOS AL PRODUCTOR (IPP) con Año Base 1995 = 100; mientras que para medir la incidencia inflacionaria de los márgenes comerciales de la intermediación de bienes y servicios y sus costos en la formación de los precios al consumidor final, el INEC investiga y calcula el INDICE DE PRECIOS AL CONSUMIDOR (IPC) con Año Base: 2004 = 100.

Con la investigación y cálculo del IPP, el INEC coadyuva con un indicador de alerta inflacionaria, a la explicación de la naturaleza y dinámica del proceso de incremento incesante del nivel general de precios, fenómeno económico denominado inflación.



El Índice Nacional de Precios al Productor (IPP)

Correspondiente al mes de marzo 2011 es de 1603.33 en este Índice Nacional no se considera un ítem importante como lo es el petróleo. Si este índice se compara con el mes anterior 1616.08 se establece que los Precios al Productor de bienes disminuyeron en (0.79%); en cambio, si el mismo índice es relacionado con marzo 2010 (1533.36), se tiene que los Precios al Productor de bienes se incrementaron en (4.56%). En lo que va del año, los precios señalados aumentaron en (1.85%).



ÍNDICE NACIONAL DEL ÍNDICE DE PRECIOS AL PRODUCTOR

MESES	AÑOS	
	2010	2011
ENERO	1473.80	1590.74
FEBRERO	1516.47	1616.08
MARZO	1533.36	1603.33
ABRIL	1531.64	
MAYO	1509.39	
JUNIO	1525.97	
JULIO	1537.26	
AGOSTO	1557.96	
SEPTIEMBRE	1536.40	
OCTUBRE	1544.66	
NOVIEMBRE	1570.77	
DICIEMBRE	1574.18	

VARIACIÓN PORCENTUAL DEL ÍNDICE NACIONAL DE PRECIOS AL PRODUCTOR

Meses	Mensual		Anual		En lo que va del año	
	2010	2011	2010	2011	2010	2011
ENERO	-0.13	1.05	1.58	7.93	-0.13	1.05
FEBRERO	2.90	1.59	5.21	6.57	2.76	2.66
MARZO	1.11	-0.79	5.24	4.56	3.91	1.85
ABRIL	-0.11		5.48		3.79	
MAYO	-1.45		4.92		2.28	
JUNIO	1.10		5.39		3.41	
JULIO	0.74		5.99		4.17	
AGOSTO	1.35		8.55		5.58	
SEPTIEMBRE	-1.38		7.91		4.11	
OCTUBRE	0.54		9.53		4.67	
NOVIEMBRE	1.69		6.64		6.44	
DICIEMBRE	0.22		6.67		6.67	

VARIACIÓN MENSUAL

-0.04%

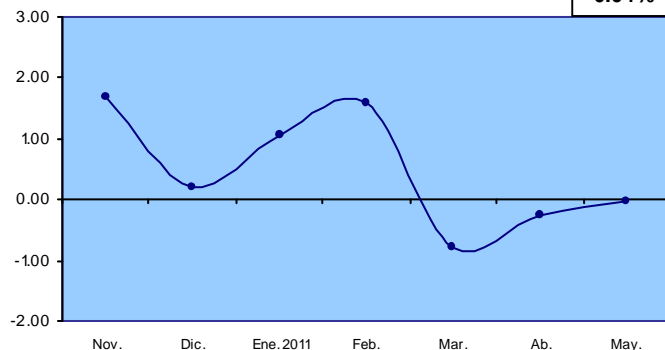

VARIACIÓN ANUAL

5.90%

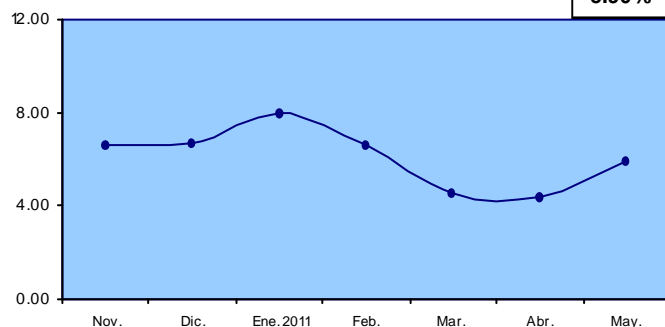

VARIACIÓN EN LO QUE VA DEL AÑO

1.54%

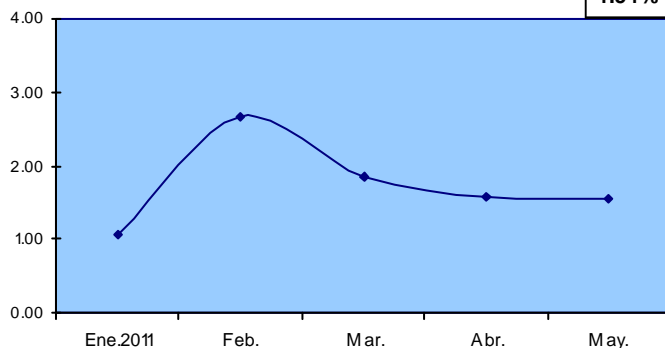

APORTE POR SECCIONES DE LA CLASIFICACIÓN CENTRAL DE PRODUCTOS (CCP) A LA VARIACIÓN MENSUAL DEL ÍNDICE NACIONAL DE PRECIOS AL PRODUCTOR

MAYO 2011

CCP SECCIONES	DESCRIPCIÓN	CONTRIBUCIÓN
0	PRODUCTOS DE LA AGRICULTURA, LA SILVICULTURA Y LA PESCA	-0.07
1	MINERALES; ELECTRICIDAD, GAS Y AGUA	0.02
2	PRODUCTOS ALIMENTICIOS, BEBIDAS Y TABACO; TEXTILES, PRENDAS DE VESTIR Y PRODUCTOS DE CUERO	-0.03
3	OTROS BIENES TRANSPORTABLES, EXCEPTO PRODUCTOS METÁLICOS, MAQUINARIA Y EQUIPO	0.05
4	PRODUCTOS METÁLICOS, MAQUINARIA Y EQUIPO	-0.01
VARIACIÓN MENSUAL DEL ÍNDICE NACIONAL		-0.04

APORTE POR SECCIONES DE LA CLASIFICACIÓN CENTRAL DE PRODUCTOS (CCP) A LA VARIACIÓN MENSUAL

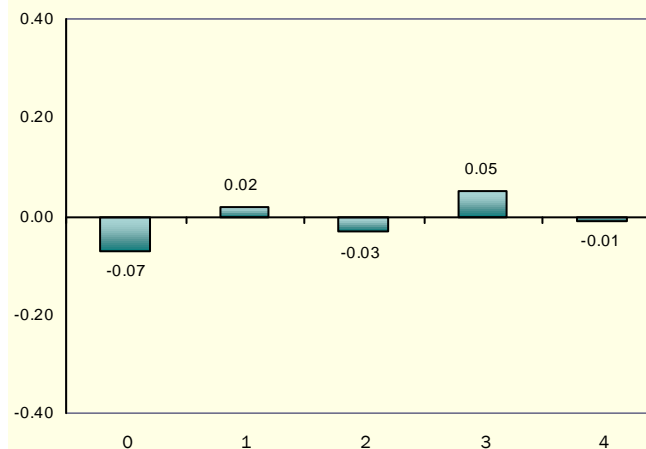

INEC
Instituto Nacional de Estadística y Censos

www.inec.gov.ec



www.ecuadoren cifras.com

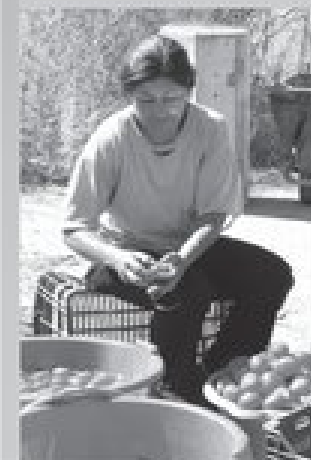

Ecuador cuenta con el INEC

IPP

ÍNDICE NACIONAL DE PRECIOS AL PRODUCTOR

Boletín mensual de Variaciones del Índice de Precios al Productor Canasta Nacional.
Sectores: Agropecuario; Pesca; Manufactura y Minería.

Mayo 2011 No. 58 - IPP
Quito-Ecuador

ESQUEMA GENERAL DEL PROCESO DE FORMACIÓN DE LOS PRECIOS

- + Materias primas consumidas, a precios de adquisición
- + Combustible
- + Energía
- + Gastos generales
- + Costos de personal (sueldos, salarios, seguridad, formación profesional)
- + Amortizaciones
- + Beneficios a Repartir
- + Impuestos Directos
- + Beneficio de la empresa

= PRECIO DE PRODUCCIÓN ex-fábrica



+ Impuestos indirectos

= PRECIO DE SALIDA DE FÁBRICA O DE PRODUCTOR

- + Gastos de transporte al almacén mayorista
- + Seguro de mercancías
- + Margen comercial del mayorista
- + Otros gastos del mayorista

= PRECIOS DE MAYORISTA SIN IMPUESTO

+ Impuestos indirectos

= PRECIOS DE MAYORISTA CON IMPUESTO

- + Gastos de transporte al comercio minorista, al consumidor
- + Margen del minorista (en su caso)
- + Otros gastos generales

= PRECIO AL CONSUMIDOR



ÍNDICE DE PRECIOS AL PRODUCTOR (IPP) NACIONAL AÑO BASE 1995 = 100

INFORME ANÁLITICO MAYO 2011

Para medir la incidencia inflacionaria de los costos de producción en la formación de los precios al productor de bienes para el consumo nacional, el INEC investiga y calcula mensualmente el INDICE DE PRECIOS AL PRODUCTOR (IPP) con Año Base 1995 = 100; mientras que para medir la incidencia inflacionaria de los márgenes comerciales de la intermediación de bienes y servicios y sus costos en la formación de los precios al consumidor final, el INEC investiga y calcula el INDICE DE PRECIOS AL CONSUMIDOR (IPC) con Año Base: 2004 = 100.

Con la investigación y cálculo del IPP, el INEC coadyuva con un indicador de alerta inflacionaria, a la explicación de la naturaleza y dinámica del proceso de incremento incesante del nivel general de precios, fenómeno económico denominado inflación.



El Índice Nacional de Precios al Productor (IPP)

Correspondiente al mes de Mayo 2011 es de 1598.47 en este Índice Nacional no se considera un ítem importante como lo es el petróleo. Si este índice se compara con el mes anterior 1599.17 se establece que los Precios al Productor de bienes disminuyeron en (0.04%); en cambio, si el mismo índice es relacionado con Mayo 2010 (1509.39), se tiene que los Precios al Productor de bienes se incrementaron en (5.90%). En lo que va del año, los precios señalados aumentaron en (1.54%).



ÍNDICE NACIONAL DEL ÍNDICE DE PRECIOS AL PRODUCTOR

MESES	AÑOS	
	2010	2011
ENERO	1473.80	1590.74
FEBRERO	1516.47	1616.08
MARZO	1533.36	1603.33
ABRIL	1531.64	1599.17
MAYO	1509.39	1598.47
JUNIO	1525.97	
JULIO	1537.26	
AGOSTO	1557.96	
SEPTIEMBRE	1536.40	
OCTUBRE	1544.66	
NOVIEMBRE	1570.77	
DICIEMBRE	1574.18	

VARIACIÓN PORCENTUAL DEL ÍNDICE NACIONAL DE PRECIOS AL PRODUCTOR

Meses	Mensual		Anual		En lo que va del año	
	2010	2011	2010	2011	2010	2011
ENERO	-0.13	1.05	1.58	7.93	-0.13	1.05
FEBRERO	2.90	1.59	5.21	6.57	2.76	2.66
MARZO	1.11	-0.79	5.24	4.56	3.91	1.85
ABRIL	-0.11	-0.26	5.48	4.41	3.79	1.59
MAYO	-1.45	-0.04	4.92	5.90	2.28	1.54
JUNIO	1.10		5.39		3.41	
JULIO	0.74		5.99		4.17	
AGOSTO	1.35		8.55		5.58	
SEPTIEMBRE	-1.38		7.91		4.11	
OCTUBRE	0.54		9.53		4.67	
NOVIEMBRE	1.69		6.64		6.44	
DICIEMBRE	0.22		6.67		6.67	

VARIACIÓN MENSUAL

0.24%

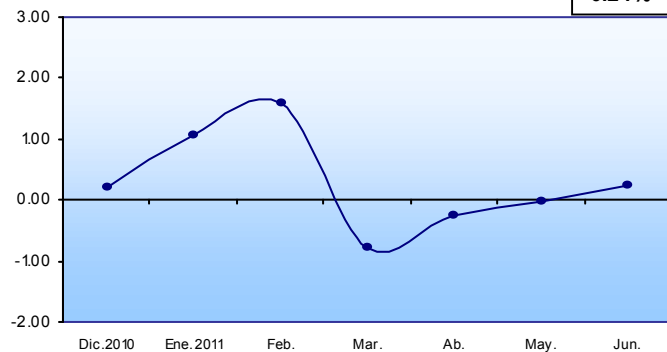

VARIACIÓN ANUAL

5.00%

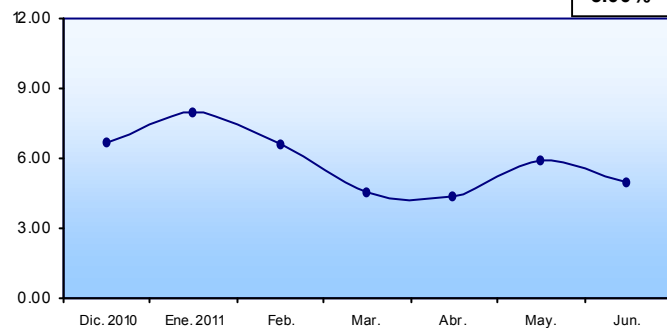

VARIACIÓN EN LO QUE VA DEL AÑO

1.78%

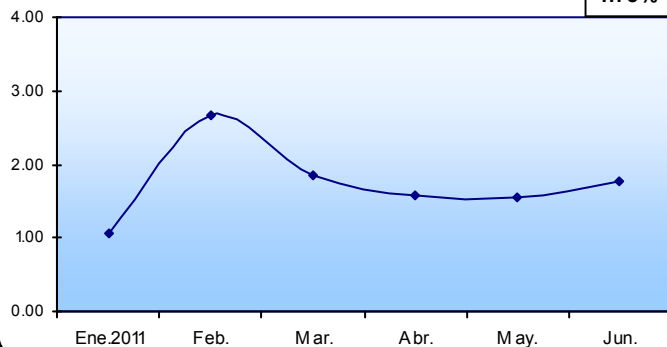

APORTE POR SECCIONES DE LA CLASIFICACIÓN CENTRAL DE PRODUCTOS (CCP) A LA VARIACIÓN MENSUAL DEL ÍNDICE NACIONAL DE PRECIOS AL PRODUCTOR

JUNIO 2011

CCP SECCIONES	DESCRIPCIÓN	CONTRIBUCIÓN
0	PRODUCTOS DE LA AGRICULTURA, LA SILVICULTURA Y LA PESCA	0.13
1	MINERALES; ELECTRICIDAD, GAS Y AGUA	0.00
2	PRODUCTOS ALIMENTICIOS, BEBIDAS Y TABACO; TEXTILES, PRENDAS DE VESTIR Y PRODUCTOS DE CUERO	-0.01
3	OTROS BIENES TRANSPORTABLES, EXCEPTO PRODUCTOS METÁLICOS, MAQUINARIA Y EQUIPO	-0.06
4	PRODUCTOS METÁLICOS, MAQUINARIA Y EQUIPO	0.18
VARIACIÓN MENSUAL DEL ÍNDICE NACIONAL		0.24

APORTE POR SECCIONES DE LA CLASIFICACIÓN CENTRAL DE PRODUCTOS (CCP) A LA VARIACIÓN MENSUAL

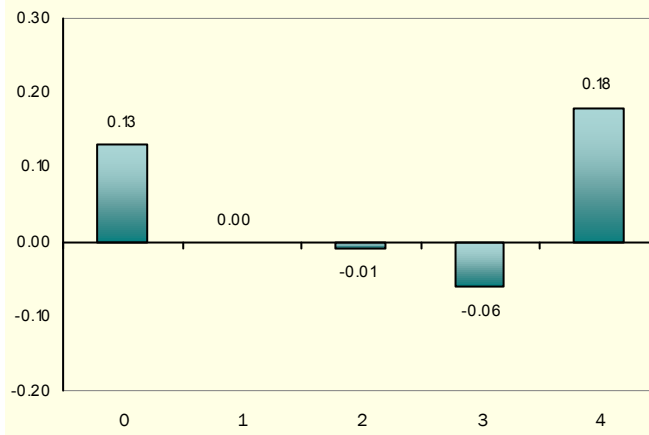

ESQUEMA GENERAL DEL PROCESO DE FORMACIÓN DE LOS PRECIOS

- + Materias primas consumidas, a precios de adquisición
- + Combustible
- + Energía
- + Gastos generales
- + Costos de personal (sueldos, salarios, seguridad, formación profesional)
- + Amortizaciones
- + Beneficios a Repartir
- + Impuestos Directos
- + Beneficio de la empresa

= PRECIO DE PRODUCCIÓN ex-fábrica



+ Impuestos indirectos

= PRECIO DE SALIDA DE FÁBRICA O DE PRODUCTOR

- + Gastos de transporte al almacén mayorista
- + Seguro de mercancías
- + Margen comercial del mayorista
- + Otros gastos del mayorista

= PRECIOS DE MAYORISTA SIN IMPUESTO

+ Impuestos indirectos

= PRECIOS DE MAYORISTA CON IMPUESTO

- + Gastos de transporte al comercio minorista, al consumidor
- + Margen del minorista (en su caso)
- + Otros gastos generales

= PRECIO AL CONSUMIDOR



ÍNDICE DE PRECIOS AL PRODUCTOR (IPP) NACIONAL AÑO BASE 1995 = 100

INFORME ANÁLITICO JUNIO 2011

Para medir la incidencia inflacionaria de los costos de producción en la formación de los precios al productor de bienes para el consumo nacional, el INEC investiga y calcula mensualmente el INDICE DE PRECIOS AL PRODUCTOR (IPP) con Año Base 1995 = 100; mientras que para medir la incidencia inflacionaria de los márgenes comerciales de la intermediación de bienes y servicios y sus costos en la formación de los precios al consumidor final, el INEC investiga y calcula el INDICE DE PRECIOS AL CONSUMIDOR (IPC) con Año Base: 2004 = 100.

Con la investigación y cálculo del IPP, el INEC coadyuva con un indicador de alerta inflacionaria, a la explicación de la naturaleza y dinámica del proceso de incremento incesante del nivel general de precios, fenómeno económico denominado inflación.



El Índice Nacional de Precios al Productor (IPP)

Correspondiente al mes de Junio 2011 es de 1602.25 en este Índice Nacional no se considera un ítem importante como lo es el petróleo. Si este índice se compara con el mes anterior 1598.47 se establece que los Precios al Productor de bienes aumentaron en (0.24%); en cambio, si el mismo índice es relacionado con Junio 2010 (1525.97), se tiene que los Precios al Productor de bienes se incrementaron en (5.00%). En lo que va del año, los precios señalados aumentaron en (1.78%).



ÍNDICE NACIONAL DEL ÍNDICE DE PRECIOS AL PRODUCTOR

MESES	AÑOS	
	2010	2011
ENERO	1473.80	1590.74
FEBRERO	1516.47	1616.08
MARZO	1533.36	1603.33
ABRIL	1531.64	1599.17
MAYO	1509.39	1598.47
JUNIO	1525.97	1602.25
JULIO	1537.26	
AGOSTO	1557.96	
SEPTIEMBRE	1536.40	
OCTUBRE	1544.66	
NOVIEMBRE	1570.77	
DICIEMBRE	1574.18	

VARIACIÓN PORCENTUAL DEL ÍNDICE NACIONAL DE PRECIOS AL PRODUCTOR

Meses	Mensual		Anual		En lo que va del año	
	2010	2011	2010	2011	2010	2011
ENERO	-0.13	1.05	1.58	7.93	-0.13	1.05
FEBRERO	2.90	1.59	5.21	6.57	2.76	2.66
MARZO	1.11	-0.79	5.24	4.56	3.91	1.85
ABRIL	-0.11	-0.26	5.48	4.41	3.79	1.59
MAYO	-1.45	-0.04	4.92	5.90	2.28	1.54
JUNIO	1.10	0.24	5.39	5.00	3.41	1.78
JULIO	0.74		5.99		4.17	
AGOSTO	1.35		8.55		5.58	
SEPTIEMBRE	-1.38		7.91		4.11	
OCTUBRE	0.54		9.53		4.67	
NOVIEMBRE	1.69		6.64		6.44	
DICIEMBRE	0.22		6.67		6.67	

VARIACIÓN MENSUAL

0.77%

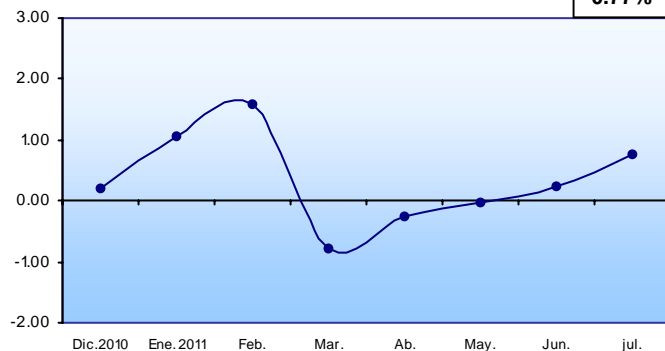

VARIACIÓN ANUAL

5.03%

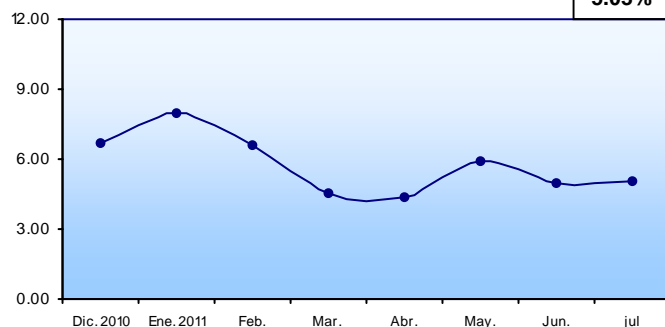

VARIACIÓN EN LO QUE VA DEL AÑO

2.57

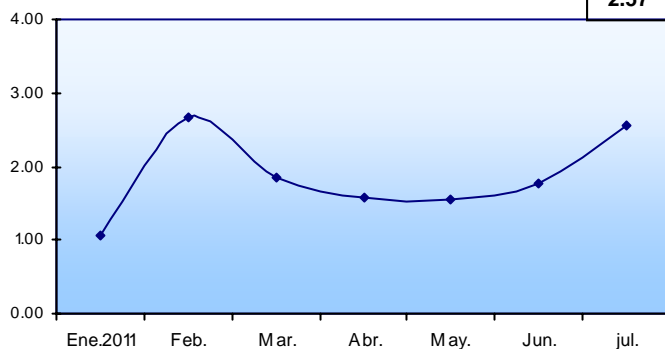

APORTE POR SECCIONES DE LA CLASIFICACIÓN CENTRAL DE PRODUCTOS (CCP) A LA VARIACIÓN MENSUAL DEL ÍNDICE NACIONAL DE PRECIOS AL PRODUCTOR

JULIO 2011

CCP SECCIONES	DESCRIPCIÓN	CONTRIBUCIÓN
0	PRODUCTOS DE LA AGRICULTURA, LA SILVICULTURA Y LA PESCA	0.71
1	MINERALES; ELECTRICIDAD, GAS Y AGUA	0.00
2	PRODUCTOS ALIMENTICIOS, BEBIDAS Y TABACO; TEXTILES, PRENDAS DE VESTIR Y PRODUCTOS DE CUERO	0.02
3	OTROS BIENES TRANSPORTABLES, EXCEPTO PRODUCTOS METÁLICOS, MAQUINARIA Y EQUIPO	-0.001
4	PRODUCTOS METÁLICOS, MAQUINARIA Y EQUIPO	0.04
VARIACIÓN MENSUAL DEL ÍNDICE NACIONAL		0.77

APORTE POR SECCIONES DE LA CLASIFICACIÓN CENTRAL DE PRODUCTOS (CCP) A LA VARIACIÓN MENSUAL

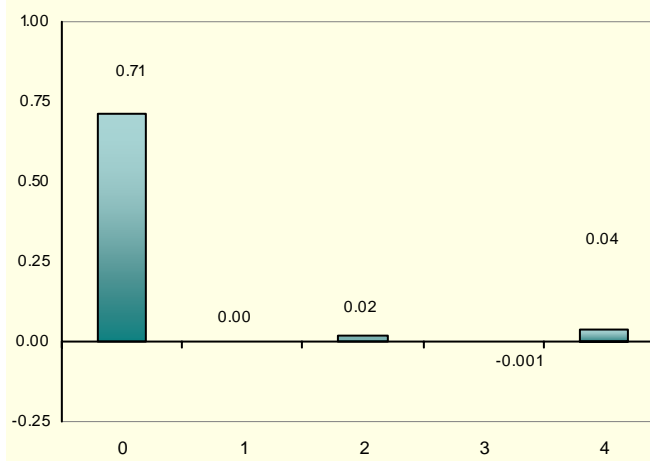

ESQUEMA GENERAL DEL PROCESO DE FORMACIÓN DE LOS PRECIOS

- + Materias primas consumidas, a precios de adquisición
- + Combustible
- + Energía
- + Gastos generales
- + Costos de personal (sueldos, salarios, seguridad, formación profesional)
- + Amortizaciones
- + Beneficios a Repartir
- + Impuestos Directos
- + Beneficio de la empresa

= PRECIO DE PRODUCCIÓN ex-fábrica



+ Impuestos indirectos

= PRECIO DE SALIDA DE FÁBRICA O DE PRODUCTOR

- + Gastos de transporte al almacén mayorista
- + Seguro de mercancías
- + Margen comercial del mayorista
- + Otros gastos del mayorista

= PRECIOS DE MAYORISTA SIN IMPUESTO

+ Impuestos indirectos

= PRECIOS DE MAYORISTA CON IMPUESTO

- + Gastos de transporte al comercio minorista, al consumidor
- + Margen del minorista (en su caso)
- + Otros gastos generales

= PRECIO AL CONSUMIDOR



ÍNDICE DE PRECIOS AL PRODUCTOR (IPP) NACIONAL AÑO BASE 1995 = 100

INFORME ANÁLITICO JULIO 2011

Para medir la incidencia inflacionaria de los costos de producción en la formación de los precios al productor de bienes para el consumo nacional, el INEC investiga y calcula mensualmente el INDICE DE PRECIOS AL PRODUCTOR (IPP) con Año Base 1995 = 100; mientras que para medir la incidencia inflacionaria de los márgenes comerciales de la intermediación de bienes y servicios y sus costos en la formación de los precios al consumidor final, el INEC investiga y calcula el INDICE DE PRECIOS AL CONSUMIDOR (IPC) con Año Base: 2004 = 100.

Con la investigación y cálculo del IPP, el INEC coadyuva con un indicador de alerta inflacionaria, a la explicación de la naturaleza y dinámica del proceso de incremento incesante del nivel general de precios, fenómeno económico denominado inflación.



El Índice Nacional de Precios al Productor (IPP)

Correspondiente al mes de Julio 2011 es de 1614.65 en este Índice Nacional no se considera un ítem importante como lo es el petróleo. Si este índice se compara con el mes anterior 1602.25 se establece que los Precios al Productor de bienes aumentaron en (0.77%); en cambio, si el mismo índice es relacionado con Julio 2010 (1537.26), se tiene que los Precios al Productor de bienes se incrementaron en (5.03%). En lo que va del año, los precios señalados aumentaron en (2.57%).



ÍNDICE NACIONAL DEL ÍNDICE DE PRECIOS AL PRODUCTOR

MESES	AÑOS	
	2010	2011
ENERO	1473.80	1590.74
FEBRERO	1516.47	1616.08
MARZO	1533.36	1603.33
ABRIL	1531.64	1599.17
MAYO	1509.39	1598.47
JUNIO	1525.97	1602.25
JULIO	1537.26	1614.65
AGOSTO	1557.96	
SEPTIEMBRE	1536.40	
OCTUBRE	1544.66	
NOVIEMBRE	1570.77	
DICIEMBRE	1574.18	

VARIACIÓN PORCENTUAL DEL ÍNDICE NACIONAL DE PRECIOS AL PRODUCTOR

Meses	Mensual		Anual		En lo que va del año	
	2010	2011	2010	2011	2010	2011
ENERO	-0.13	1.05	1.58	7.93	-0.13	1.05
FEBRERO	2.90	1.59	5.21	6.57	2.76	2.66
MARZO	1.11	-0.79	5.24	4.56	3.91	1.85
ABRIL	-0.11	-0.26	5.48	4.41	3.79	1.59
MAYO	-1.45	-0.04	4.92	5.90	2.28	1.54
JUNIO	1.10	0.24	5.39	5.00	3.41	1.78
JULIO	0.74	0.77	5.99	5.03	4.17	2.57
AGOSTO	1.35		8.55		5.58	
SEPTIEMBRE	-1.38		7.91		4.11	
OCTUBRE	0.54		9.53		4.67	
NOVIEMBRE	1.69		6.64		6.44	
DICIEMBRE	0.22		6.67		6.67	

VARIACIÓN MENSUAL

1.41%

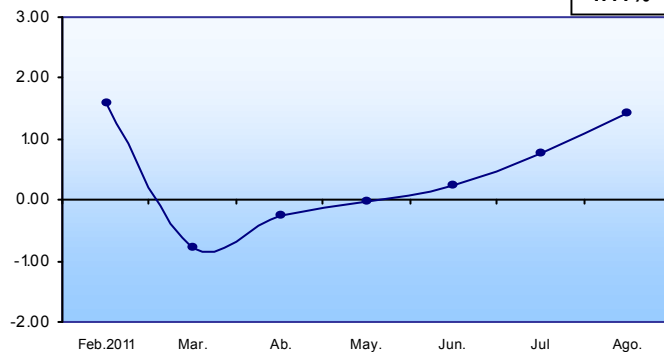

VARIACIÓN ANUAL

5.10%

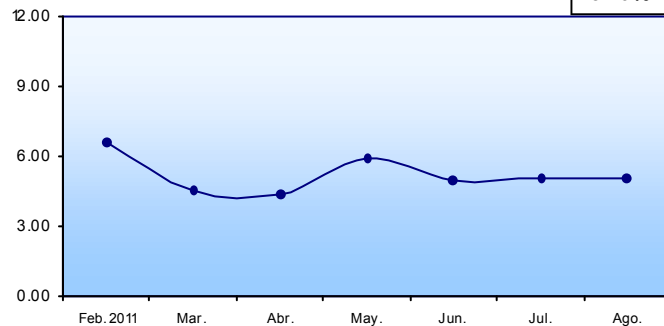

VARIACIÓN EN LO QUE VA DEL AÑO

4.02%

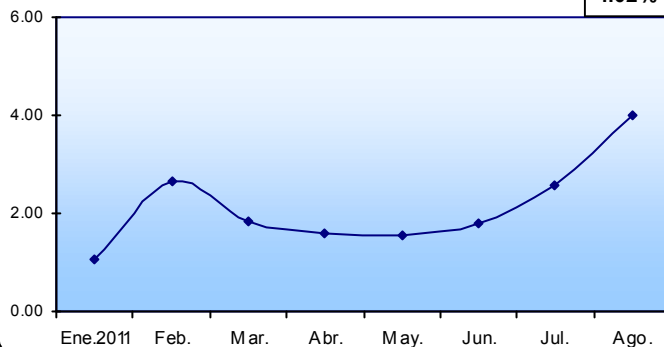

APORTE POR SECCIONES DE LA CLASIFICACIÓN CENTRAL DE PRODUCTOS (CCP) A LA VARIACIÓN MENSUAL DEL ÍNDICE NACIONAL DE PRECIOS AL PRODUCTOR

AGOSTO 2011

CCP SECCIONES	DESCRIPCIÓN	CONTRIBUCIÓN
0	PRODUCTOS DE LA AGRICULTURA, LA SILVICULTURA Y LA PESCA	0.93
1	MINERALES; ELECTRICIDAD, GAS Y AGUA	0.04
2	PRODUCTOS ALIMENTICIOS, BEBIDAS Y TABACO; TEXTILES, PRENDAS DE VESTIR Y PRODUCTOS DE CUERO	0.26
3	OTROS BIENES TRANSPORTABLES, EXCEPTO PRODUCTOS METÁLICOS, MAQUINARIA Y EQUIPO	0.13
4	PRODUCTOS METÁLICOS, MAQUINARIA Y EQUIPO	0.04
VARIACIÓN MENSUAL DEL ÍNDICE NACIONAL		1.41

APORTE POR SECCIONES DE LA CLASIFICACIÓN CENTRAL DE PRODUCTOS (CCP) A LA VARIACIÓN MENSUAL

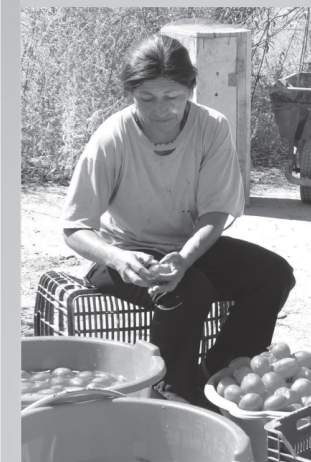
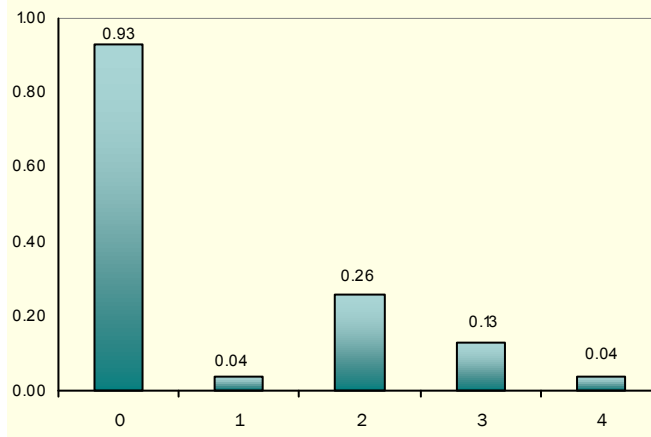

ESQUEMA GENERAL DEL PROCESO DE FORMACIÓN DE LOS PRECIOS

- + Materias primas consumidas, a precios de adquisición
- + Combustible
- + Energía
- + Gastos generales
- + Costos de personal (sueldos, salarios, seguridad, formación profesional)
- + Amortizaciones
- + Beneficios a Repartir
- + Impuestos Directos
- + Beneficio de la empresa

= PRECIO DE PRODUCCIÓN ex-fábrica



+ Impuestos indirectos

= PRECIO DE SALIDA DE FÁBRICA O DE PRODUCTOR

- + Gastos de transporte al almacén mayorista
- + Seguro de mercancías
- + Margen comercial del mayorista
- + Otros gastos del mayorista

= PRECIOS DE MAYORISTA SIN IMPUESTO

+ Impuestos indirectos

= PRECIOS DE MAYORISTA CON IMPUESTO

- + Gastos de transporte al comercio minorista, al consumidor
- + Margen del minorista (en su caso)
- + Otros gastos generales

= PRECIO AL CONSUMIDOR



ÍNDICE DE PRECIOS AL PRODUCTOR (IPP) NACIONAL AÑO BASE 1995 = 100

INFORME ANÁLITICO AGOSTO 2011

Para medir la incidencia inflacionaria de los costos de producción en la formación de los precios al productor de bienes para el consumo nacional, el INEC investiga y calcula mensualmente el INDICE DE PRECIOS AL PRODUCTOR (IPP) con Año Base 1995 = 100; mientras que para medir la incidencia inflacionaria de los márgenes comerciales de la intermediación de bienes y servicios y sus costos en la formación de los precios al consumidor final, el INEC investiga y calcula el INDICE DE PRECIOS AL CONSUMIDOR (IPC) con Año Base: 2004 = 100.

Con la investigación y cálculo del IPP, el INEC coadyuva con un indicador de alerta inflacionaria, a la explicación de la naturaleza y dinámica del proceso de incremento incesante del nivel general de precios, fenómeno económico denominado inflación.



El Índice Nacional de Precios al Productor (IPP)

Correspondiente al mes de agosto 2011 es de 1637.50 en este Índice Nacional no se considera un ítem importante como lo es el petróleo. Si este índice se compara con julio 2011 (1614.65) se establece que los precios al productor subieron en (1.41%); en cambio, si el mismo índice es relacionado con agosto 2010 (1557.96), se tiene que los precios al productor de bienes se incrementaron en (5.10%). En lo que va del año, los precios señalados subieron en (4.02%).



ÍNDICE NACIONAL DEL ÍNDICE DE PRECIOS AL PRODUCTOR

MESES	AÑOS	
	2010	2011
E n e r o	1473.80	1590.74
F e b r e r o	1516.47	1616.08
M a r z o	1533.36	1603.33
A b r i l	1531.64	1599.17
M a y o	1509.39	1598.47
J u n i o	1525.97	1602.25
J u l i o	1537.26	1614.65
A g o s t o	1557.96	1637.50
S e p t i e m b r e	1536.40	
O c t u b r e	1544.66	
N o v i e m b r e	1570.77	
D i c i e m b r e	1574.18	

VARIACIÓN PORCENTUAL DEL ÍNDICE NACIONAL DE PRECIOS AL PRODUCTOR

Meses	Mensual		Anual		En lo que va del año	
	2010	2011	2010	2011	2010	2011
E n e r o	-0.13	1.05	1.58	7.93	-0.13	1.05
F e b r e r o	2.90	1.59	5.21	6.57	2.76	2.66
M a r z o	1.11	-0.79	5.24	4.56	3.91	1.85
A b r i l	-0.11	-0.26	5.48	4.41	3.79	1.59
M a y o	-1.45	-0.04	4.92	5.90	2.28	1.54
J u n i o	1.10	0.24	5.39	5.00	3.41	1.78
J u l i o	0.74	0.77	5.99	5.03	4.17	2.57
A g o s t o	1.35	1.41	8.55	5.10	5.58	4.02
S e p t i e m b r e	-1.38		7.91		4.11	
O c t u b r e	0.54		9.53		4.67	
N o v i e m b r e	1.69		6.64		6.44	
D i c i e m b r e	0.22		6.67		6.67	

VARIACIÓN MENSUAL

0.14%

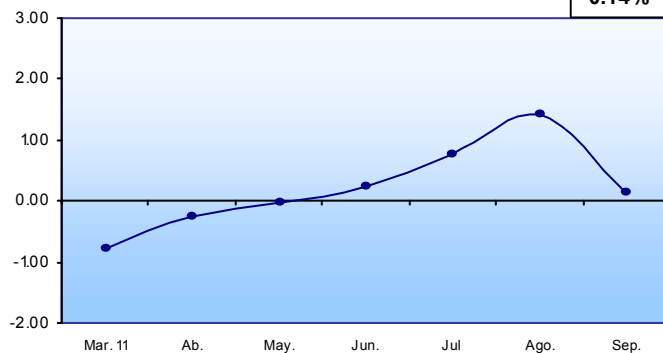

VARIACIÓN ANUAL

6.73%

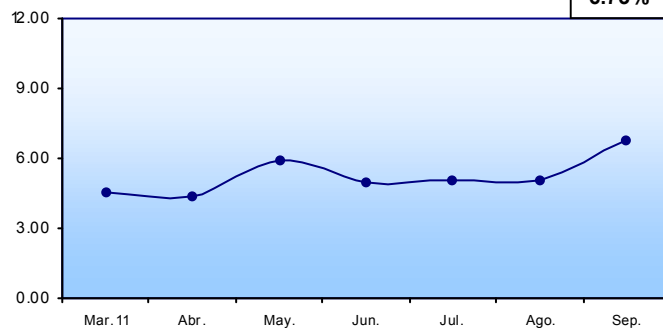

VARIACIÓN EN LO QUE VA DEL AÑO

4.16%

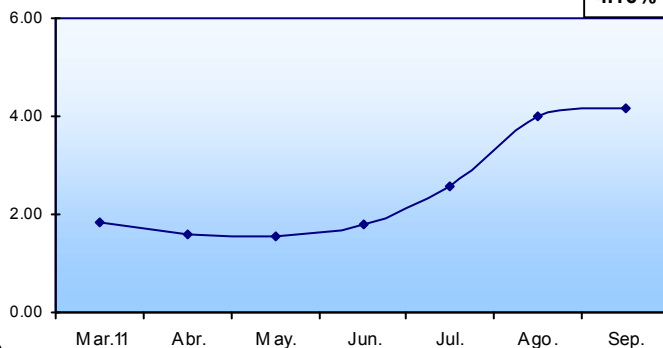

APORTE POR SECCIONES DE LA CLASIFICACIÓN CENTRAL DE PRODUCTOS (CCP) A LA VARIACIÓN MENSUAL DEL ÍNDICE NACIONAL DE PRECIOS AL PRODUCTOR

SEPTIEMBRE 2011

CCP SECCIONES	DESCRIPCIÓN	CONTRIBUCIÓN
0	PRODUCTOS DE LA AGRICULTURA, LA SILVICULTURA Y LA PESCA	0.16
1	MINERALES; ELECTRICIDAD, GAS Y AGUA	0.07
2	PRODUCTOS ALIMENTICIOS, BEBIDAS Y TABACO; TEXTILES, PRENDAS DE VESTIR Y PRODUCTOS DE CUERO	-0.43
3	OTROS BIENES TRANSPORTABLES, EXCEPTO PRODUCTOS METÁLICOS, MAQUINARIA Y EQUIPO	0.30
4	PRODUCTOS METÁLICOS, MAQUINARIA Y EQUIPO	0.04
VARIACIÓN MENSUAL DEL ÍNDICE NACIONAL		0.14

APORTE POR SECCIONES DE LA CLASIFICACIÓN CENTRAL DE PRODUCTOS (CCP) A LA VARIACIÓN MENSUAL

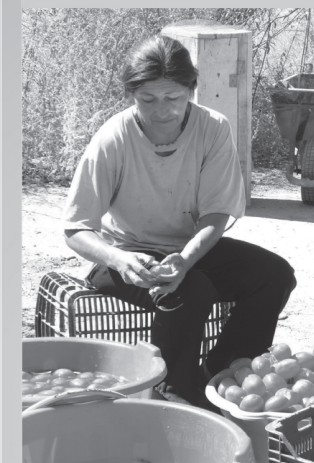
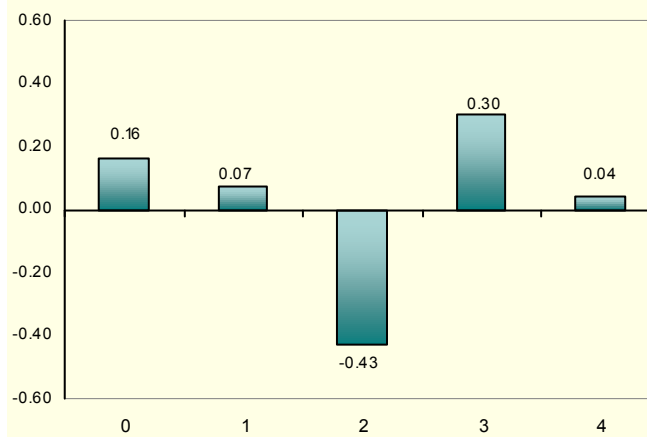

ESQUEMA GENERAL DEL PROCESO DE FORMACIÓN DE LOS PRECIOS

- + Materias primas consumidas, a precios de adquisición
- + Combustible
- + Energía
- + Gastos generales
- + Costos de personal (sueldos, salarios, seguridad, formación profesional)
- + Amortizaciones
- + Beneficios a Repartir
- + Impuestos Directos
- + Beneficio de la empresa

= PRECIO DE PRODUCCIÓN ex-fábrica



+ Impuestos indirectos

= PRECIO DE SALIDA DE FÁBRICA O DE PRODUCTOR

- + Gastos de transporte al almacén mayorista
- + Seguro de mercancías
- + Margen comercial del mayorista
- + Otros gastos del mayorista

= PRECIOS DE MAYORISTA SIN IMPUESTO

+ Impuestos indirectos

= PRECIOS DE MAYORISTA CON IMPUESTO

- + Gastos de transporte al comercio minorista, al consumidor
- + Margen del minorista (en su caso)
- + Otros gastos generales

= PRECIO AL CONSUMIDOR



ÍNDICE DE PRECIOS AL PRODUCTOR (IPP) NACIONAL AÑO BASE 1995 = 100

INFORME ANÁLITICO SEPTIEMBRE 2011

Para medir la incidencia inflacionaria de los costos de producción en la formación de los precios al productor de bienes para el consumo nacional, el INEC investiga y calcula mensualmente el INDICE DE PRECIOS AL PRODUCTOR (IPP) con Año Base 1995 = 100; mientras que para medir la incidencia inflacionaria de los márgenes comerciales de la intermediación de bienes y servicios y sus costos en la formación de los precios al consumidor final, el INEC investiga y calcula el INDICE DE PRECIOS AL CONSUMIDOR (IPC) con Año Base: 2004 = 100.

Con la investigación y cálculo del IPP, el INEC coadyuva con un indicador de alerta inflacionaria, a la explicación de la naturaleza y dinámica del proceso de incremento incesante del nivel general de precios, fenómeno económico denominado inflación.



El Índice Nacional de Precios al Productor (IPP)

Correspondiente al mes de septiembre 2011 es de 1639.73 en este Índice Nacional no se considera un ítem importante como lo es el petróleo. Si este índice se compara con agosto 2011 (1637.50) se establece que los precios al productor subieron en (0.14%); en cambio, si el mismo índice es relacionado con septiembre 2010 (1536.40), se tiene que los precios al productor de bienes se incrementaron en (6.73%). En lo que va del año, los precios señalados subieron en (4.16%).



ÍNDICE NACIONAL DEL ÍNDICE DE PRECIOS AL PRODUCTOR

MESES	AÑOS	
	2010	2011
E n e r o	1473.80	1590.74
F e b r e r o	1516.47	1616.08
M a r z o	1533.36	1603.33
A b r i l	1531.64	1599.17
M a y o	1509.39	1598.47
J u n i o	1525.97	1602.25
J u l i o	1537.26	1614.65
A g o s t o	1557.96	1637.50
S e p t i e m b r e	1536.40	1639.73
O c t u b r e	1544.66	
N o v i e m b r e	1570.77	
D i c i e m b r e	1574.18	

VARIACIÓN PORCENTUAL DEL ÍNDICE NACIONAL DE PRECIOS AL PRODUCTOR

Meses	Mensual		Anual		En lo que va del año	
	2010	2011	2010	2011	2010	2011
E n e r o	-0.13	1.05	1.58	7.93	-0.13	1.05
F e b r e r o	2.90	1.59	5.21	6.57	2.76	2.66
M a r z o	1.11	-0.79	5.24	4.56	3.91	1.85
A b r i l	-0.11	-0.26	5.48	4.41	3.79	1.59
M a y o	-1.45	-0.04	4.92	5.90	2.28	1.54
J u n i o	1.10	0.24	5.39	5.00	3.41	1.78
J u l i o	0.74	0.77	5.99	5.03	4.17	2.57
A g o s t o	1.35	1.41	8.55	5.10	5.58	4.02
S e p t i e m b r e	-1.38	0.14	7.91	6.73	4.11	4.16
O c t u b r e	0.54		9.53		4.67	
N o v i e m b r e	1.69		6.64		6.44	
D i c i e m b r e	0.22		6.67		6.67	

VARIACIÓN MENSUAL

-1.13%

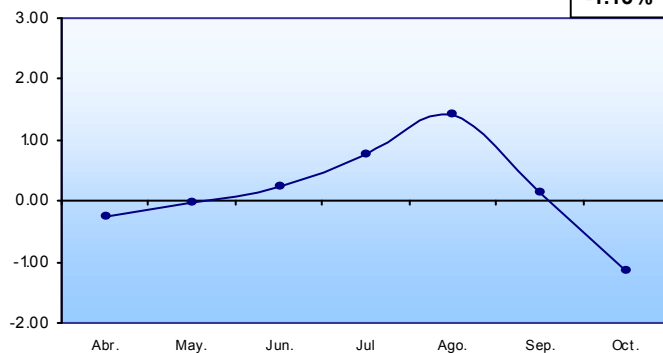

VARIACIÓN ANUAL

4.96%



VARIACIÓN EN LO QUE VA DEL AÑO

2.99%

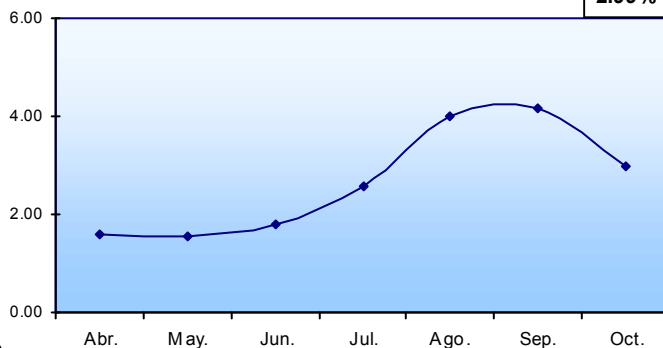

APORTE POR SECCIONES DE LA CLASIFICACIÓN CENTRAL DE PRODUCTOS (CCP) A LA VARIACIÓN MENSUAL DEL ÍNDICE NACIONAL DE PRECIOS AL PRODUCTOR

OCTUBRE 2011

CCP SECCIONES	DESCRIPCIÓN	CONTRIBUCIÓN
0	PRODUCTOS DE LA AGRICULTURA, LA SILVICULTURA Y LA PESCA	-1.11
1	MINERALES; ELECTRICIDAD, GAS Y AGUA	-0.05
2	PRODUCTOS ALIMENTICIOS, BEBIDAS Y TABACO; TEXTILES, PRENDAS DE VESTIR Y PRODUCTOS DE CUERO	-0.01
3	OTROS BIENES TRANSPORTABLES, EXCEPTO PRODUCTOS METÁLICOS, MAQUINARIA Y EQUIPO	0.00
4	PRODUCTOS METÁLICOS, MAQUINARIA Y EQUIPO	-0.04
VARIACIÓN MENSUAL DEL ÍNDICE NACIONAL		-1.13

APORTE POR SECCIONES DE LA CLASIFICACIÓN CENTRAL DE PRODUCTOS (CCP) A LA VARIACIÓN MENSUAL

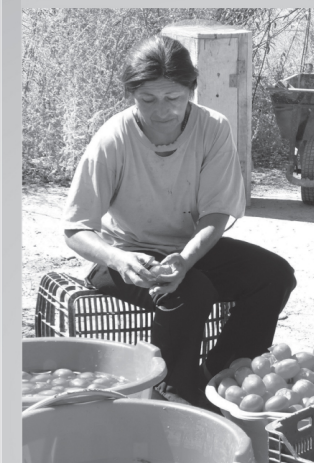
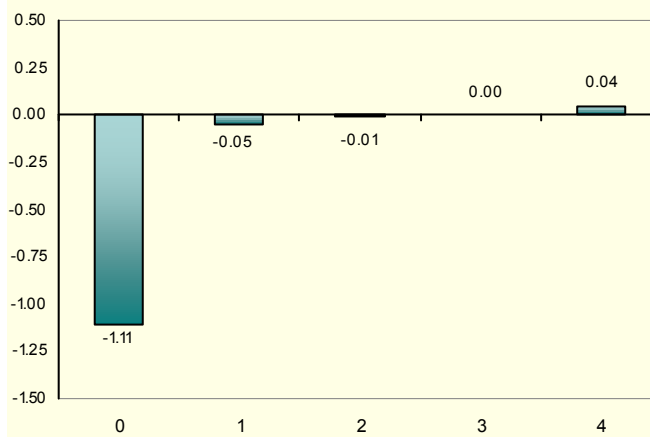

ESQUEMA GENERAL DEL PROCESO DE FORMACIÓN DE LOS PRECIOS

- + Materias primas consumidas, a precios de adquisición
- + Combustible
- + Energía
- + Gastos generales
- + Costos de personal (sueldos, salarios, seguridad, formación profesional)
- + Amortizaciones
- + Beneficios a Repartir
- + Impuestos Directos
- + Beneficio de la empresa

= PRECIO DE PRODUCCIÓN ex-fábrica



+ Impuestos indirectos

= PRECIO DE SALIDA DE FÁBRICA O DE PRODUCTOR

- + Gastos de transporte al almacén mayorista
- + Seguro de mercancías
- + Margen comercial del mayorista
- + Otros gastos del mayorista

= PRECIOS DE MAYORISTA SIN IMPUESTO

+ Impuestos indirectos

= PRECIOS DE MAYORISTA CON IMPUESTO

- + Gastos de transporte al comercio minorista, al consumidor
- + Margen del minorista (en su caso)
- + Otros gastos generales

= PRECIO AL CONSUMIDOR



ÍNDICE DE PRECIOS AL PRODUCTOR (IPP) NACIONAL AÑO BASE 1995 = 100

INFORME ANÁLITICO OCTUBRE 2011

Para medir la incidencia inflacionaria de los costos de producción en la formación de los precios al productor de bienes para el consumo nacional, el INEC investiga y calcula mensualmente el INDICE DE PRECIOS AL PRODUCTOR (IPP) con Año Base 1995 = 100; mientras que para medir la incidencia inflacionaria de los márgenes comerciales de la intermediación de bienes y servicios y sus costos en la formación de los precios al consumidor final, el INEC investiga y calcula el INDICE DE PRECIOS AL CONSUMIDOR (IPC) con Año Base: 2004 = 100.

Con la investigación y cálculo del IPP, el INEC coadyuva con un indicador de alerta inflacionaria, a la explicación de la naturaleza y dinámica del proceso de incremento incesante del nivel general de precios, fenómeno económico denominado inflación.



El Índice Nacional de Precios al Productor (IPP)

Correspondiente al mes de octubre 2011 es de 1621.24 en este Índice Nacional no se considera un ítem importante como lo es el petróleo. Si este índice se compara con septiembre 2011 (1639.73) se establece que los precios al productor disminuyeron en (1.13%); en cambio, si el mismo índice es relacionado con octubre 2010 (1544.66), se tiene que los precios al productor de bienes se incrementaron en (4.96%). En lo que va del año, los precios señalados subieron en (2.99%).



ÍNDICE NACIONAL DEL ÍNDICE DE PRECIOS AL PRODUCTOR

MESES	AÑOS	
	2010	2011
E n e r o	1473.80	1590.74
F e b r e r o	1516.47	1616.08
M a r z o	1533.36	1603.33
A b r i l	1531.64	1599.17
M a y o	1509.39	1598.47
J u n i o	1525.97	1602.25
J u l i o	1537.26	1614.65
A g o s t o	1557.96	1637.50
S e p t i e m b r e	1536.40	1639.73
O c t u b r e	1544.66	1621.24
N o v i e m b r e	1570.77	
D i c i e m b r e	1574.18	

VARIACIÓN PORCENTUAL DEL ÍNDICE NACIONAL DE PRECIOS AL PRODUCTOR

Meses	Mensual		Anual		En lo que va del año	
	2010	2011	2010	2011	2010	2011
E n e r o	-0.13	1.05	1.58	7.93	-0.13	1.05
F e b r e r o	2.90	1.59	5.21	6.57	2.76	2.66
M a r z o	1.11	-0.79	5.24	4.56	3.91	1.85
A b r i l	-0.11	-0.26	5.48	4.41	3.79	1.59
M a y o	-1.45	-0.04	4.92	5.90	2.28	1.54
J u n i o	1.10	0.24	5.39	5.00	3.41	1.78
J u l i o	0.74	0.77	5.99	5.03	4.17	2.57
A g o s t o	1.35	1.41	8.55	5.10	5.58	4.02
S e p t i e m b r e	-1.38	0.14	7.91	6.73	4.11	4.16
O c t u b r e	0.54	-1.13	9.53	4.96	4.67	2.99
N o v i e m b r e	1.69		6.64		6.44	
D i c i e m b r e	0.22		6.67		6.67	

VARIACIÓN MENSUAL

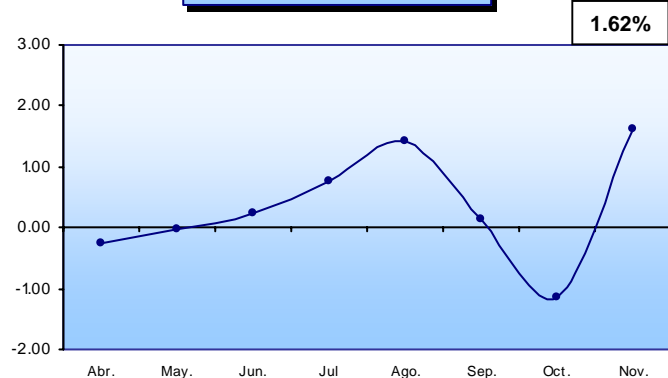

VARIACIÓN ANUAL



VARIACIÓN EN LO QUE VA DEL AÑO

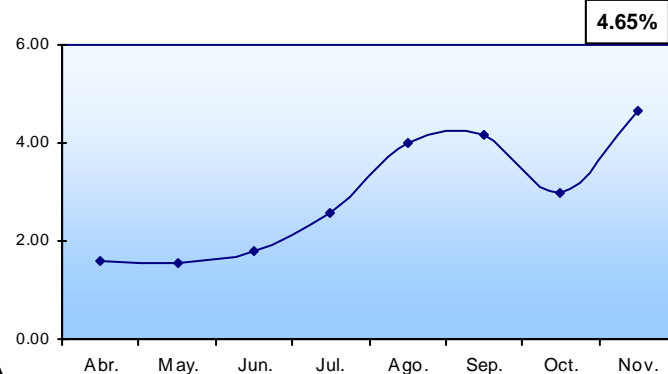

APORTE POR SECCIONES DE LA CLASIFICACIÓN CENTRAL DE PRODUCTOS (CCP) A LA VARIACIÓN MENSUAL DEL ÍNDICE NACIONAL DE PRECIOS AL PRODUCTOR

NOVIEMBRE 2011

CCP SECCIONES	DESCRIPCIÓN	CONTRIBUCIÓN
0	PRODUCTOS DE LA AGRICULTURA, LA SILVICULTURA Y LA PESCA	1.54
1	MINERALES; ELECTRICIDAD, GAS Y AGUA	0.07
2	PRODUCTOS ALIMENTICIOS, BEBIDAS Y TABACO; TEXTILES, PRENDAS DE VESTIR Y PRODUCTOS DE CUERO	-0.02
3	OTROS BIENES TRANSPORTABLES, EXCEPTO PRODUCTOS METÁLICOS, MAQUINARIA Y EQUIPO	0.01
4	PRODUCTOS METÁLICOS, MAQUINARIA Y EQUIPO	0.02
VARIACIÓN MENSUAL DEL ÍNDICE NACIONAL		1.62

APORTE POR SECCIONES DE LA CLASIFICACIÓN CENTRAL DE PRODUCTOS (CCP) A LA VARIACIÓN MENSUAL

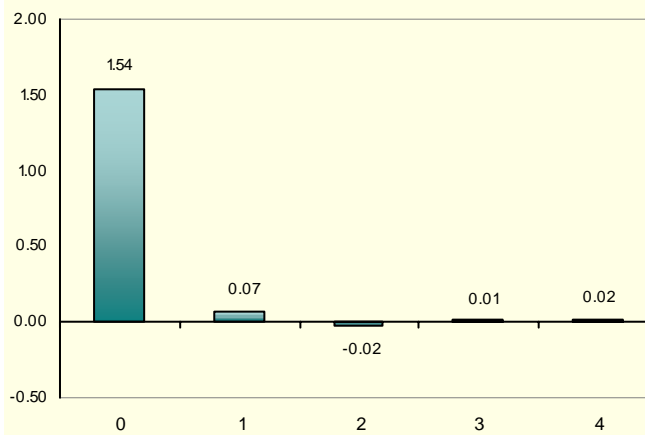

IPP

ÍNDICE NACIONAL DE PRECIOS AL PRODUCTOR

Boletín mensual de Variaciones del Índice de Precios al Productor Canasta Nacional.
Sectores: Agropecuario; Pesca; Manufactura y Minería.

ESQUEMA GENERAL DEL PROCESO DE FORMACIÓN DE LOS PRECIOS

- + Materias primas consumidas, a precios de adquisición
- + Combustible
- + Energía
- + Gastos generales
- + Costos de personal (sueldos, salarios, seguridad, formación profesional)
- + Amortizaciones
- + Beneficios a Repartir
- + Impuestos Directos
- + Beneficio de la empresa

= PRECIO DE PRODUCCIÓN ex-fábrica



+ Impuestos indirectos

= PRECIO DE SALIDA DE FÁBRICA O DE PRODUCTOR

- + Gastos de transporte al almacén mayorista
- + Seguro de mercancías
- + Margen comercial del mayorista
- + Otros gastos del mayorista

= PRECIOS DE MAYORISTA SIN IMPUESTO

+ Impuestos indirectos

= PRECIOS DE MAYORISTA CON IMPUESTO

- + Gastos de transporte al comercio minorista, al consumidor
- + Margen del minorista (en su caso)
- + Otros gastos generales

= PRECIO AL CONSUMIDOR



ÍNDICE DE PRECIOS AL PRODUCTOR (IPP) NACIONAL AÑO BASE 1995 = 100

INFORME ANÁLITICO NOVIEMBRE 2011

Para medir la incidencia inflacionaria de los costos de producción en la formación de los precios al productor de bienes para el consumo nacional, el INEC investiga y calcula mensualmente el INDICE DE PRECIOS AL PRODUCTOR (IPP) con Año Base 1995 = 100; mientras que para medir la incidencia inflacionaria de los márgenes comerciales de la intermediación de bienes y servicios y sus costos en la formación de los precios al consumidor final, el INEC investiga y calcula el INDICE DE PRECIOS AL CONSUMIDOR (IPC) con Año Base: 2004 = 100.

Con la investigación y cálculo del IPP, el INEC coadyuva con un indicador de alerta inflacionaria, a la explicación de la naturaleza y dinámica del proceso de incremento incesante del nivel general de precios, fenómeno económico denominado inflación.



El Índice Nacional de Precios al Productor (IPP)

Correspondiente al mes de noviembre 2011 es de 1647.43 en este Índice Nacional no se considera un ítem importante como lo es el petróleo. Si este índice se compara con octubre 2011 (1621.24) se establece que los precios al productor aumentaron en (1.62%); en cambio, si el mismo índice es relacionado con noviembre 2010 (1570.77), se tiene que los precios al productor de bienes se incrementaron en (4.88%). En lo que va del año, los precios señalados subieron en (4.65%).



ÍNDICE NACIONAL DEL ÍNDICE DE PRECIOS AL PRODUCTOR

MESES	AÑOS	
	2010	2011
Enero	1473.80	1590.74
Febrero	1516.47	1616.08
Marzo	1533.36	1603.33
Abril	1531.64	1599.17
Mayo	1509.39	1598.47
Junio	1525.97	1602.25
Julio	1537.26	1614.65
Agosto	1557.96	1637.50
Septiembre	1536.40	1639.73
Octubre	1544.66	1621.24
Noviembre	1570.77	1647.43
Diciembre	1574.18	

VARIACIÓN PORCENTUAL DEL ÍNDICE NACIONAL DE PRECIOS AL PRODUCTOR

Meses	Mensual		Anual		En lo que va del año	
	2010	2011	2010	2011	2010	2011
Enero	-0.13	1.05	1.58	7.93	-0.13	1.05
Febrero	2.90	1.59	5.21	6.57	2.76	2.66
Marzo	1.11	-0.79	5.24	4.56	3.91	1.85
Abril	-0.11	-0.26	5.48	4.41	3.79	1.59
Mayo	-1.45	-0.04	4.92	5.90	2.28	1.54
Junio	1.10	0.24	5.39	5.00	3.41	1.78
Julio	0.74	0.77	5.99	5.03	4.17	2.57
Agosto	1.35	1.41	8.55	5.10	5.58	4.02
Septiembre	-1.38	0.14	7.91	6.73	4.11	4.16
Octubre	0.54	-1.13	9.53	4.96	4.67	2.99
Noviembre	1.69	1.62	6.64	4.88	6.44	4.65
Diciembre	0.22		6.67		6.67	

VARIACIÓN MENSUAL

-1.48%

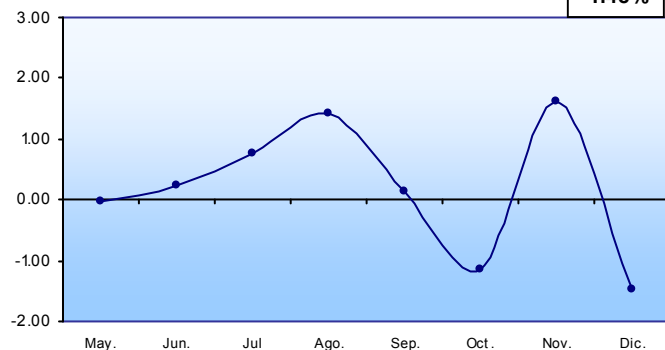

VARIACIÓN ANUAL

3.10%

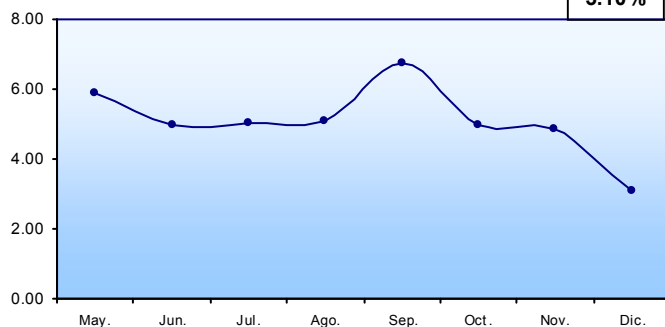

VARIACIÓN EN LO QUE VA DEL AÑO

3.10%

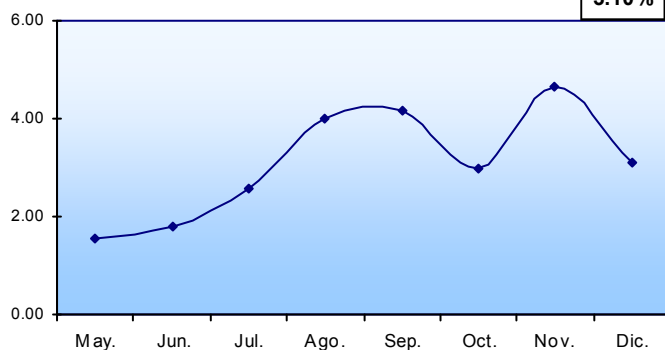

APORTE POR SECCIONES DE LA CLASIFICACIÓN CENTRAL DE PRODUCTOS (CCP) A LA VARIACIÓN MENSUAL DEL ÍNDICE NACIONAL DE PRECIOS AL PRODUCTOR

DICIEMBRE 2011

CCP SECCIONES	DESCRIPCIÓN	CONTRIBUCIÓN
0	PRODUCTOS DE LA AGRICULTURA, LA SILVICULTURA Y LA PESCA	-1.71
1	MINERALES; ELECTRICIDAD, GAS Y AGUA	-0.08
2	PRODUCTOS ALIMENTICIOS, BEBIDAS Y TABACO; TEXTILES, PRENDAS DE VESTIR Y PRODUCTOS DE CUERO	0.11
3	OTROS BIENES TRANSPORTABLES, EXCEPTO PRODUCTOS METÁLICOS, MAQUINARIA Y EQUIPO	0.11
4	PRODUCTOS METÁLICOS, MAQUINARIA Y EQUIPO	0.09
VARIACIÓN MENSUAL DEL ÍNDICE NACIONAL		-1.48

APORTE POR SECCIONES DE LA CLASIFICACIÓN CENTRAL DE PRODUCTOS (CCP) A LA VARIACIÓN MENSUAL

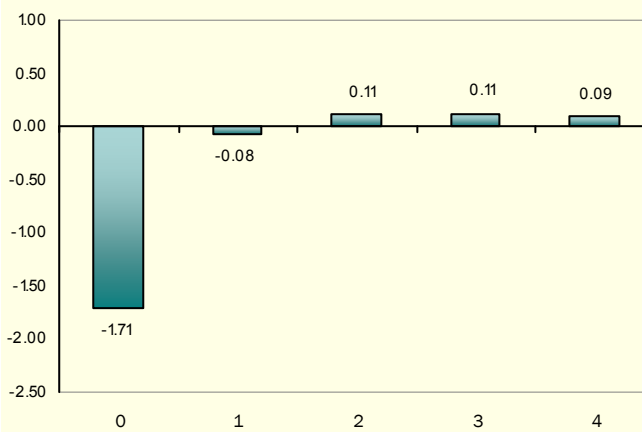

ESQUEMA GENERAL DEL PROCESO DE FORMACIÓN DE LOS PRECIOS

- + Materias primas consumidas, a precios de adquisición
- + Combustible
- + Energía
- + Gastos generales
- + Costos de personal (sueldos, salarios, seguridad, formación profesional)
- + Amortizaciones
- + Beneficios a Repartir
- + Impuestos Directos
- + Beneficio de la empresa

= PRECIO DE PRODUCCIÓN ex-fábrica



+ Impuestos indirectos

= PRECIO DE SALIDA DE FÁBRICA O DE PRODUCTOR

- + Gastos de transporte al almacén mayorista
- + Seguro de mercancías
- + Margen comercial del mayorista
- + Otros gastos del mayorista

= PRECIOS DE MAYORISTA SIN IMPUESTO

+ Impuestos indirectos

= PRECIOS DE MAYORISTA CON IMPUESTO

- + Gastos de transporte al comercio minorista, al consumidor
- + Margen del minorista (en su caso)
- + Otros gastos generales

= PRECIO AL CONSUMIDOR



ÍNDICE DE PRECIOS AL PRODUCTOR (IPP) NACIONAL AÑO BASE 1995 = 100

INFORME ANÁLITICO DICIEMBRE 2011

Para medir la incidencia inflacionaria de los costos de producción en la formación de los precios al productor de bienes para el consumo nacional, el INEC investiga y calcula mensualmente el INDICE DE PRECIOS AL PRODUCTOR (IPP) con Año Base 1995 = 100; mientras que para medir la incidencia inflacionaria de los márgenes comerciales de la intermediación de bienes y servicios y sus costos en la formación de los precios al consumidor final, el INEC investiga y calcula el INDICE DE PRECIOS AL CONSUMIDOR (IPC) con Año Base: 2004 = 100.

Con la investigación y cálculo del IPP, el INEC coadyuva con un indicador de alerta inflacionaria, a la explicación de la naturaleza y dinámica del proceso de incremento incesante del nivel general de precios, fenómeno económico denominado inflación.



El Índice Nacional de Precios al Productor (IPP)

Correspondiente al mes de diciembre 2011 es de 1623.00 en este Índice Nacional no se considera un ítem importante como lo es el petróleo. Si este índice se compara con noviembre 2011 (1647.43) se establece que los precios al productor disminuyeron en (1.48%); en cambio, si el mismo índice es relacionado con diciembre 2010 (1574.18), se tiene que los precios al productor de bienes se incrementaron en (3.10%). En lo que va del año, los precios señalados subieron en (3.10%).



ÍNDICE NACIONAL DEL ÍNDICE DE PRECIOS AL PRODUCTOR

MESES	AÑOS	
	2010	2011
Enero	1473.80	1590.74
Febrero	1516.47	1616.08
Marzo	1533.36	1603.33
Abril	1531.64	1599.17
Mayo	1509.39	1598.47
Junio	1525.97	1602.25
Julio	1537.26	1614.65
Agosto	1557.96	1637.50
Septiembre	1536.40	1639.73
Octubre	1544.66	1621.24
Noviembre	1570.77	1647.43
Diciembre	1574.18	1623.00

VARIACIÓN PORCENTUAL DEL ÍNDICE NACIONAL DE PRECIOS AL PRODUCTOR

Meses	Mensual		Anual		En lo que va del año	
	2010	2011	2010	2011	2010	2011
Enero	-0.13	1.05	1.58	7.93	-0.13	1.05
Febrero	2.90	1.59	5.21	6.57	2.76	2.66
Marzo	1.11	-0.79	5.24	4.56	3.91	1.85
Abril	-0.11	-0.26	5.48	4.41	3.79	1.59
Mayo	-1.45	-0.04	4.92	5.90	2.28	1.54
Junio	1.10	0.24	5.39	5.00	3.41	1.78
Julio	0.74	0.77	5.99	5.03	4.17	2.57
Agosto	1.35	1.41	8.55	5.10	5.58	4.02
Septiembre	-1.38	0.14	7.91	6.73	4.11	4.16
Octubre	0.54	-1.13	9.53	4.96	4.67	2.99
Noviembre	1.69	1.62	6.64	4.88	6.44	4.65
Diciembre	0.22	-1.48	6.67	3.10	6.67	3.10